

ตัวอย่างหน้าจอโปรแกรมพัสดุ สำหรับ สอศ.

ข้อมูลหลัก

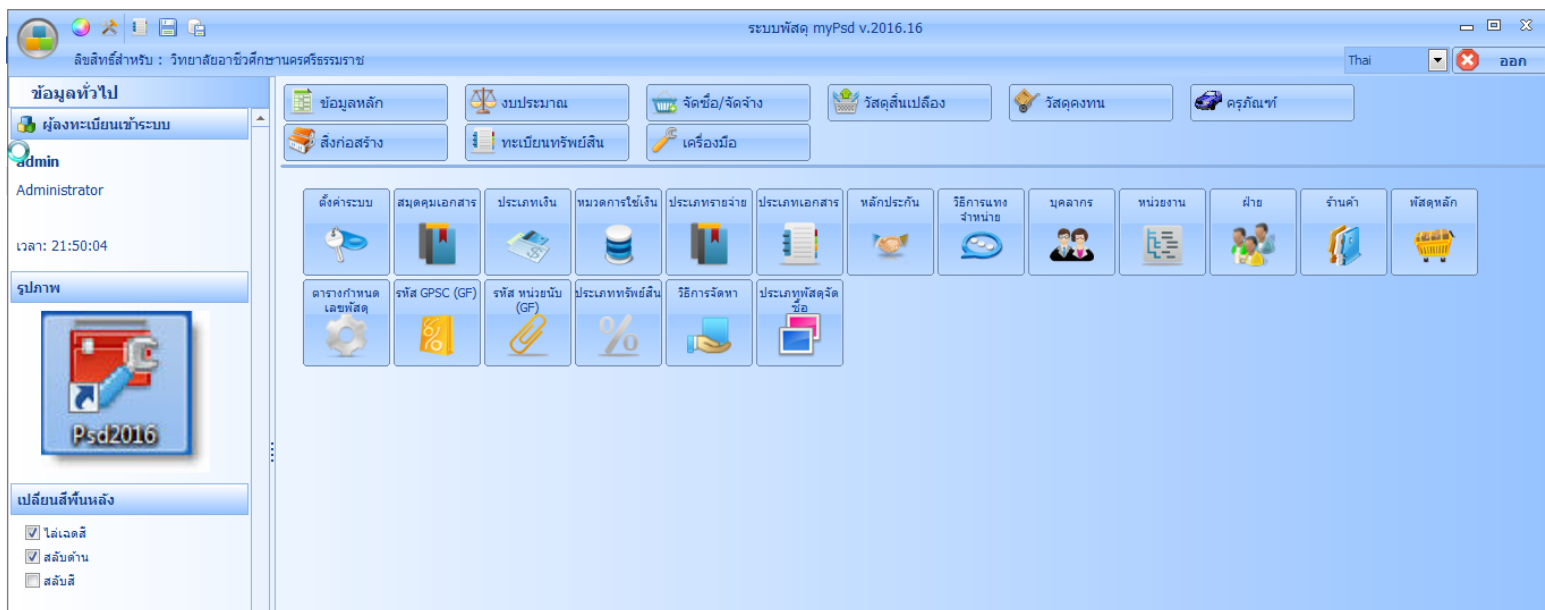

จัดซื้อ/จัดจ้าง

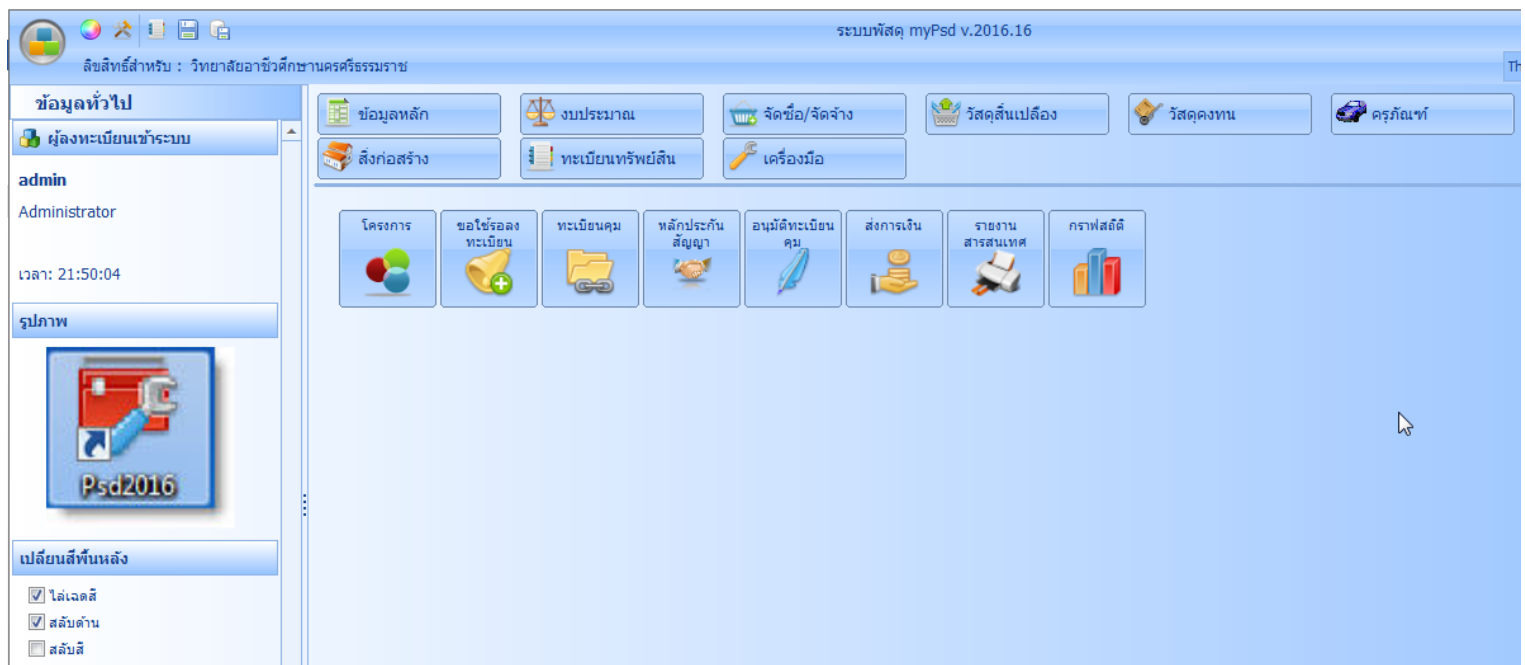

วัสดุสิ้นเปลือง

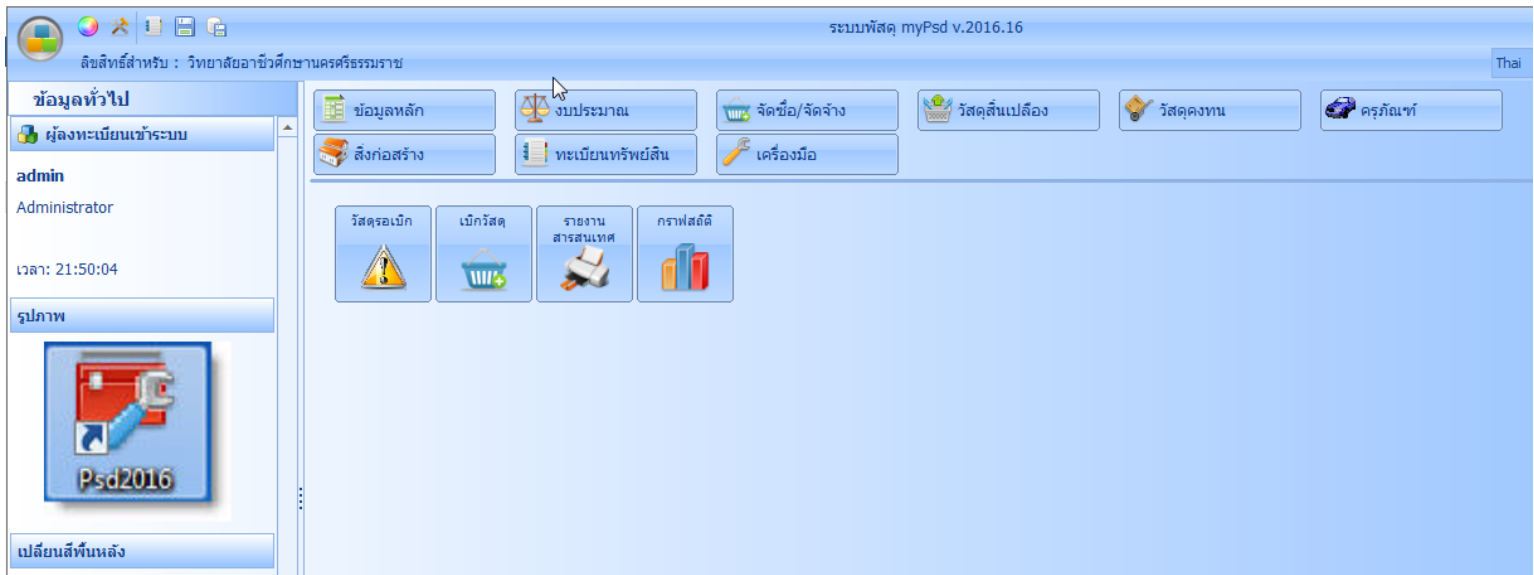

วัสดุคงทน

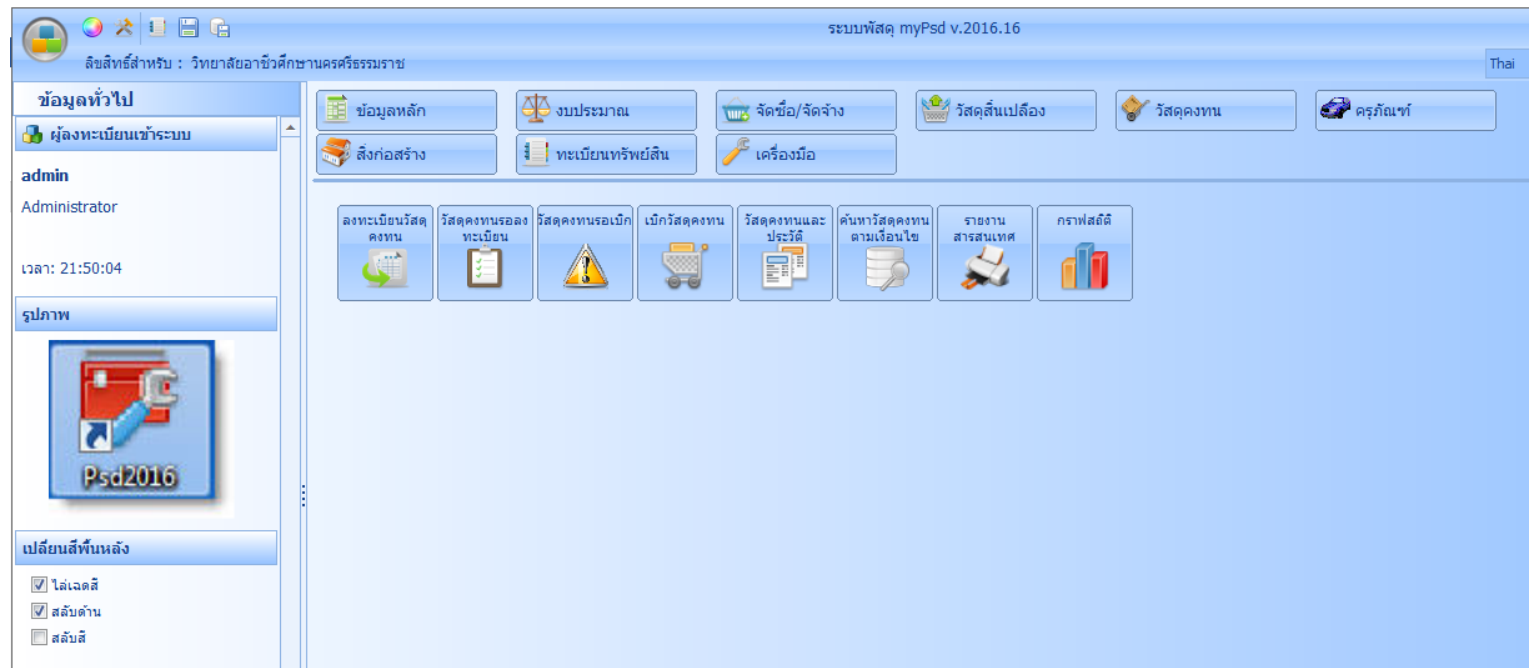

ครูภัณฑ์

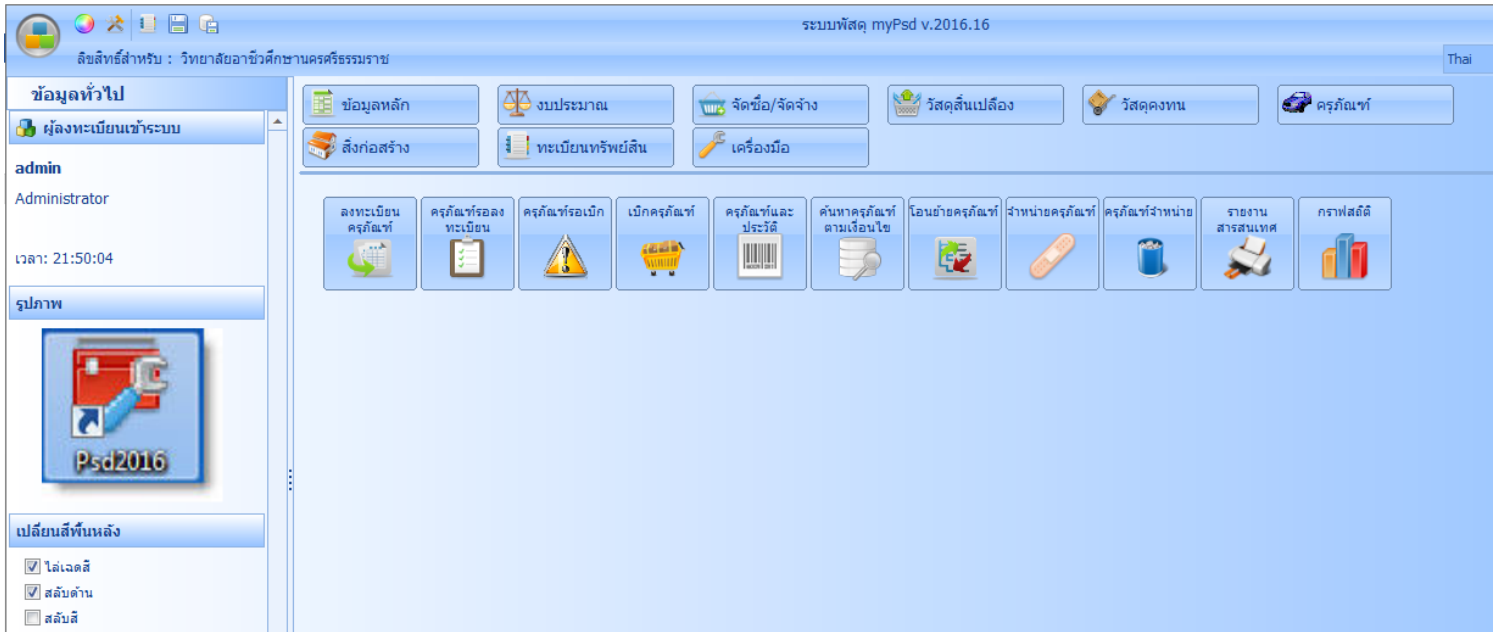

สิ่งก่อสร้าง

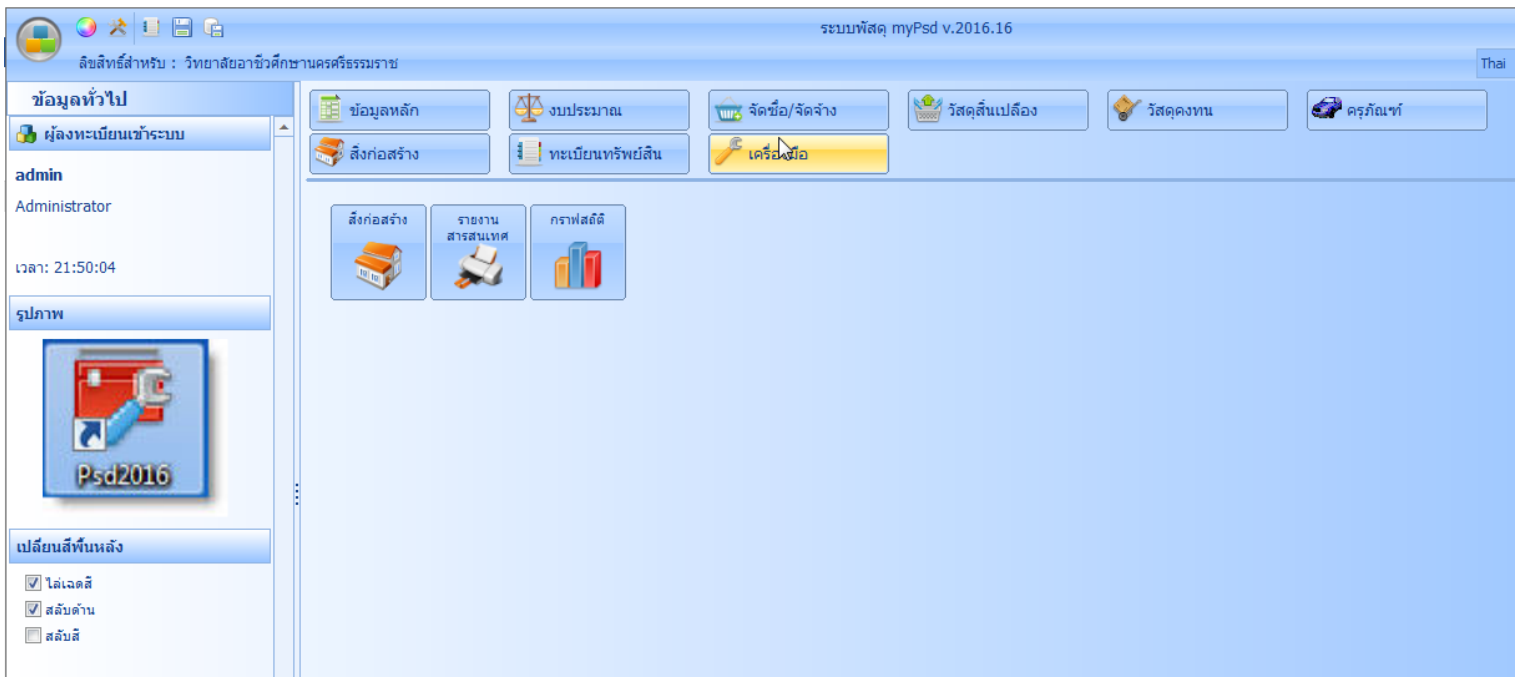

ทะเบียนทรัพย์สิน

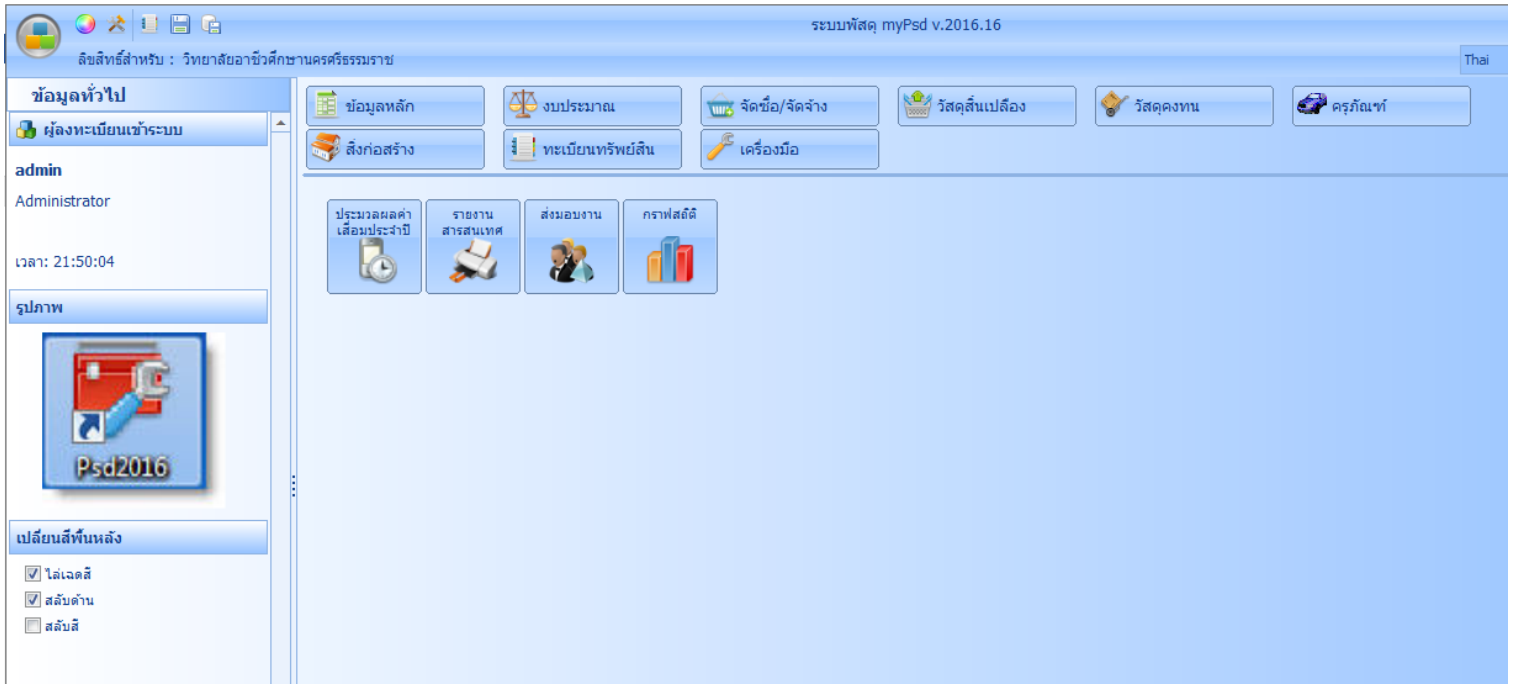

เครื่องมือ

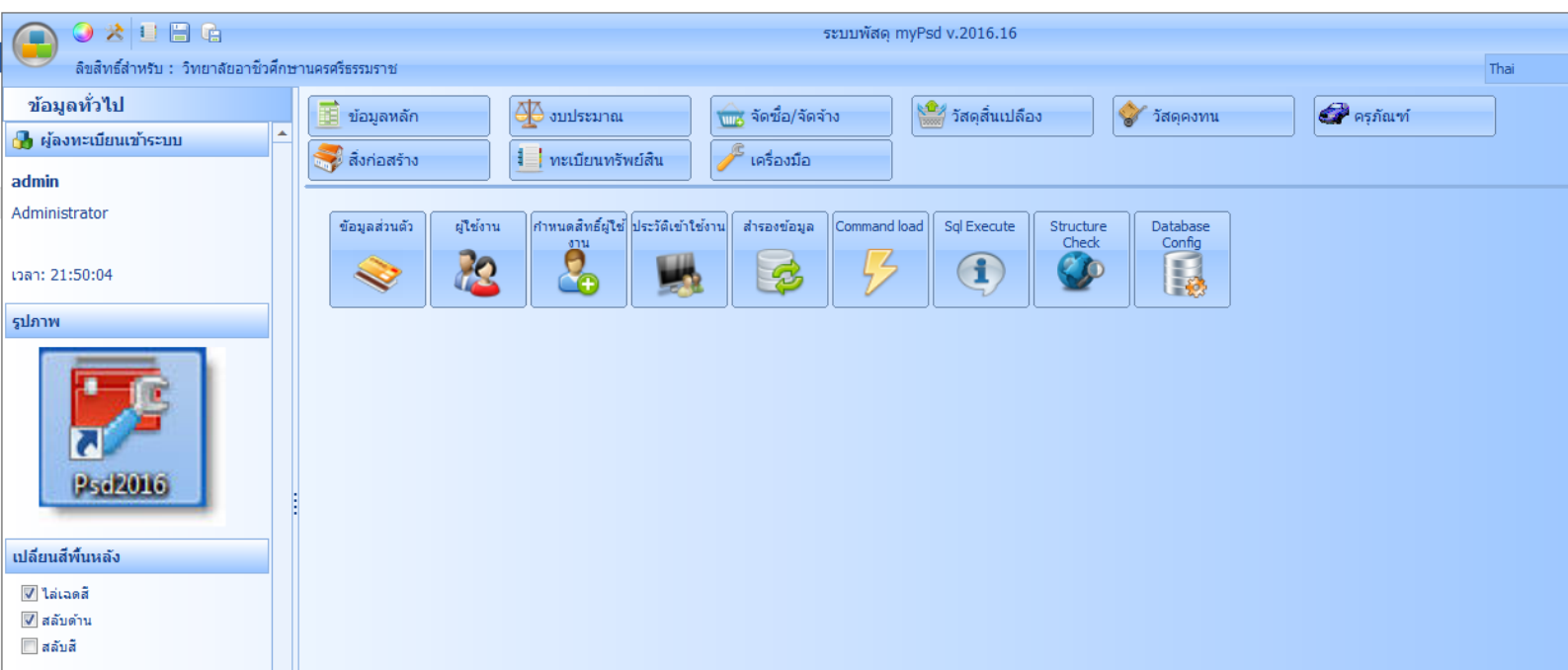

ตัวอย่าง

วิทยาลัยอาชีวศึกษานครศรีธรรมราช
รายงาน ขอซื้อขอจ้าง

เลขที่ 2559-01638
วันที่ 26 กรกฎาคม พ.ศ. 2559

เรื่อง รายงานขอซื้อ/ขอจ้าง

เรียน ผู้อำนวยการวิทยาลัยอาชีวศึกษานครศรีธรรมราช

ด้วย

งานทะเบียน

มีความประสงค์จะขอ ซื้อวัสดุ () ครุภัณฑ์ () จัดจ้าง

- เพื่อ ใช้ในการจัดทำเอกสารงานทะเบียน
- ตามรายละเอียดที่ระบุชื่อหรือจ้าง ดังนี้

ลำดับที่	รายการ	3.ราคาต่อหน่วยสูงสุด ภายใน 2 ปี นับ	วงเงินที่จะซื้อหรือจ้าง (ราคารวม)	หมายเหตุ
1	ปริมาณค่าใช้จ้างจำนวน 5 รายการ		22,920.00	ตามแบบ
รวมเงิน (ตัวอักษร) (สองหมื่นสองพันเก้าร้อยยี่สิบบาทถ้วน)				

- กำหนดเวลาที่ถือการใช้จ่ายหรืองานที่แล้วเสร็จ วันที่
- จัดซื้อโดยวิธี เอกสารราคา () สอบราคา () ประกอราคา () วิธีพิเศษ () กรณีพิเศษ () E-auction
- ขออนุมัติแต่งตั้ง
 - 7.1 กรรมการจัดซื้อ/จัดจ้าง
 - นางสาวปานทิพย์ จันทร์เรืองฤทธิ์
 - นางสาวพร นรทองสิน
 - นางสมณณา สุทินันท์
 - 7.2 กรรมการตรวจรับ
 - นางสาวสุณิณี แสงสุวรรณ
 - นางสาวจันทร์ทิพย์ สุทธิเรือง
 - นางสาวอังกษมา สุสุวรรณ

คณะกรรมการทุกคณะดำเนินการแล้วเสร็จภายใน 5 วัน นับแต่วันจัดซื้อ/จ้าง หรือตรวจรับซื้อ/จ้าง

ลงชื่อ _____ หัวหน้าที่พัสดุ
(นางอรอุมา สีสอนันท์)
วันที่ 26 กรกฎาคม พ.ศ. 2559

<p>1. ความเห็นหัวหน้างานพัสดุ <input checked="" type="checkbox"/> จัดซื้อวัสดุ () ครุภัณฑ์ () จัดจ้าง จัดซื้อโดยวิธี <input checked="" type="checkbox"/> เอกสารราคา () สอบราคา () ประกอราคา () วิธีพิเศษ () กรณีพิเศษ () E-auction</p> <p>ลงชื่อ _____ หัวหน้างานพัสดุ (นางอรอุมา สีสอนันท์) วันที่ 26 กรกฎาคม พ.ศ. 2559</p> <p>2. ความเห็นหัวหน้างานการเงิน การใช้เงิน () งบ. () นกส. () อุดหนุน _____ () อื่นๆ _____</p> <p>ลงชื่อ _____ (นางกรรณิกา แซ่ตัน) วันที่ _____</p> <p>3. ความเห็นรองผู้อำนวยการฝ่ายบริหารพิเศษ () เห็นสมควรอนุญาต () อื่นๆ</p> <p>ลงชื่อ _____ (นางณกมลต์ สุขประจักษ์) วันที่ _____</p>	<p>คำสั่ง _____</p> <p>วิทยาลัยอาชีวศึกษานครศรีธรรมราช กรรมการจัดซื้อ/จัดจ้าง</p> <table> <tr> <td>1. นางสาวปานทิพย์ จันทร์เรืองฤทธิ์</td> <td>ประธานกรรมการ</td> </tr> <tr> <td>2. นางสาวพร นรทองสิน</td> <td>กรรมการ</td> </tr> <tr> <td>3. นางสมณณา สุทินันท์</td> <td>กรรมการ</td> </tr> </table> <p>กรรมการตรวจรับ</p> <table> <tr> <td>1. นางสาวสุณิณี แสงสุวรรณ</td> <td>ประธานกรรมการ</td> </tr> <tr> <td>2. นางสาวจันทร์ทิพย์ สุทธิเรือง</td> <td>กรรมการ</td> </tr> <tr> <td>3. นางสาวอังกษมา สุสุวรรณ</td> <td>กรรมการ</td> </tr> </table> <p>ลงชื่อ _____ (นางสาธิตันต์ แสงสุริยรัตน์) รองผู้อำนวยการ วิชาการในตำแหน่ง ผู้อำนวยการวิทยาลัยอาชีวศึกษานครศรีธรรมราช วันที่ _____</p>	1. นางสาวปานทิพย์ จันทร์เรืองฤทธิ์	ประธานกรรมการ	2. นางสาวพร นรทองสิน	กรรมการ	3. นางสมณณา สุทินันท์	กรรมการ	1. นางสาวสุณิณี แสงสุวรรณ	ประธานกรรมการ	2. นางสาวจันทร์ทิพย์ สุทธิเรือง	กรรมการ	3. นางสาวอังกษมา สุสุวรรณ	กรรมการ
1. นางสาวปานทิพย์ จันทร์เรืองฤทธิ์	ประธานกรรมการ												
2. นางสาวพร นรทองสิน	กรรมการ												
3. นางสมณณา สุทินันท์	กรรมการ												
1. นางสาวสุณิณี แสงสุวรรณ	ประธานกรรมการ												
2. นางสาวจันทร์ทิพย์ สุทธิเรือง	กรรมการ												
3. นางสาวอังกษมา สุสุวรรณ	กรรมการ												

ตัวอย่าง

วิทยาลัยอาชีวศึกษานครศรีธรรมราช

บัญชี การพัสดุที่จะขอซื้อ / ขอจ้าง

ลำดับ	รายการ	จำนวนพัสดุ	ราคาต่อหน่วย	วงเงินที่ขอซื้อหรือจ้าง	หมายเหตุ
1	หมึกพิมพ์สำหรับเครื่อง HP TONER CF 350A	1 กล่อง	2,190.00	2,190.00	
2	หมึกสำหรับเครื่องพิมพ์ HP Toner CF 351A-Cyan (สีฟ้าสด)	1 กล่อง	2,250.00	2,250.00	
3	หมึกสำหรับเครื่องพิมพ์ HP Toner CF 351A-Cyan (สีน้ำเงิน)	1 กล่อง	2,250.00	2,250.00	
4	หมึกสำหรับเครื่องพิมพ์ HP Toner CF 351A-Cyan (สีแดง)	1 กล่อง	2,250.00	2,250.00	
5	หมึกสำหรับเครื่องพิมพ์ HP Laserjet 16 A	2 กล่อง	6,990.00	13,980.00	
คำอักษ (สองหมื่นสองพันเก้าร้อยยี่สิบบาทถ้วน)				รวมเป็นเงิน	22,920.00

(ลงชื่อ) _____ วิทยาลัยอาชีวศึกษานครศรีธรรมราช

ตัวอย่าง



คำสั่งกระทรวงมหาดไทย เรื่อง แต่งตั้งข้าราชการ

ที่.....

(เรื่อง แต่งตั้งรองอธิบดีกรมการปกครอง / อธิบดีกรมการปกครอง)

จังหวัด.....

โดยมี () รองอธิบดี () อธิบดี () ปลัดกระทรวง () อธิบดีกรม () ปลัดกรม

ตามเป็น บอ. ส่วนบริหาร การเมือง การคลัง / อื่น เช่นที่

ลงวันที่.....

ตามที่.....

เรื่อง แต่งตั้ง.....

- | | | |
|--|-------------------|--------------|
| 1. รองอธิบดีกรมการปกครอง / อธิบดี | ประเภทบริหาร | |
| 1. รองอธิบดีกรมการปกครอง | ตำแหน่ง อ.จ. ๑๑.๑ | ประเภทราชการ |
| 2. รองอธิบดีกรมการปกครอง | ตำแหน่ง อ.จ. ๑๑.๑ | ราชการ |
| 3. รองอธิบดีกรมการปกครอง | ตำแหน่ง อ.จ. ๑๑.๑ | ราชการ |
| 2. อธิบดีกรมการปกครอง / ปลัดกรมการปกครอง | ประเภทบริหาร | |
| 1. อธิบดีกรมการปกครอง | ตำแหน่ง อ.จ. ๑๑.๑ | ประเภทราชการ |
| 2. อธิบดีกรมการปกครอง | ตำแหน่ง อ.จ. ๑๑.๑ | ราชการ |
| 3. อธิบดีกรมการปกครอง | ตำแหน่ง อ.จ. ๑๑.๑ | ราชการ |

ให้.....

ถึง น. วันที่.....

ผู้ว่าราชการจังหวัด.....

ผู้รับสนองพระบรมราชโองการ.....

ตัวอย่าง

ข้อตกลงซื้อขาย

สำนักงานคณะกรรมการการอาชีวศึกษา

ข้อตกลงซื้อขายเลขที่ บส59/2473

วันที่

เรียน บริษัท เทคโนโลยี แอนด์ โซลูชั่น จำกัด

ตามที่ท่านเสนอราคาตามใบเสนอราคาวันที่ ของสายพัสดุไว้ต่อสำนักงานคณะกรรมการการอาชีวศึกษา

สำนักงานคณะกรรมการการอาชีวศึกษาเขตพื้นที่ ได้ตกลงรายการดังนี้

ลำดับที่	จำนวน	หน่วย	รายการ	จำนวนเงิน	
				หน่วยละ	บาท
1	1	กล่อง	หมึกพิมพ์สำหรับเครื่อง HP TONER CF 350A	2,190.00	2,190.00
2	1	กล่อง	หมึกสำหรับเครื่องพิมพ์ HP Toner CF 351A-Cyan (สีฟ้า)	2,250.00	2,250.00
3	1	กล่อง	หมึกสำหรับเครื่องพิมพ์ HP Toner CF 351A-Cyan (สีน้ำเงิน)	2,250.00	2,250.00
4	1	กล่อง	หมึกสำหรับเครื่องพิมพ์ HP Toner CF 351A-Cyan (สีแดง)	2,250.00	2,250.00
5	2	กล่อง	หมึกสำหรับเครื่องพิมพ์ HP Laserjet 16 A	6,990.00	13,980.00
ตัวอักษร (ต่อหมึกใบต่อหมึกทั้งหมึกสีตลับทุกตัว)				รวมเป็นจำนวนเงิน	22,920.00

- การส่งของตามข้อตกลงนี้จะสมบูรณ์เมื่อกรรมการตรวจรับได้ตรวจรับเป็นการถูกต้องแล้ว
- ผู้ขายคือผู้นำข้อตกลงเรื่องมาตรฐานการส่งของและเงื่อนไขที่กรรมการตรวจรับด้วย
- ผู้ขายจะส่งมอบสิ่งของตามใบสั่งนี้ ณ สถานที่ วิทยาลัยอาชีวศึกษาเกษตรกรรมราชธานี ภายในวันที่ หรือภายใน 5 วันทำการ นับแต่วันที่ได้รับแจ้งเป็นลายลักษณ์อักษรจากผู้ซื้อ หากผู้ขายไม่ส่งของตามกำหนด คัดชำระผู้ขายยอมให้ปรับรายวันใบฉีกหรือละเมิดสัญญา (0.2) ของราคาสิ่งของที่ยังไม่ได้มอบ นับแต่วันถัดจากวันครบกำหนดส่งตามข้อตกลงฉบับนี้ จนถึงวันที่ผู้ขายส่งมอบสิ่งของถูกต้องครบถ้วน หรือจนถึงยกเลิกข้อตกลงนี้แล้วแต่กรณี
- ผู้ขายยอมรับประกันความชำรุดบกพร่องหรือข้อผิดพลาดของสินค้า ปี เดือน ไม่มีการชำระหรือข้อผิดพลาดเนื่องจากการใช้ตามปกติหรือไม่
- ข้าพเจ้าได้อ่านและเข้าใจข้อความตามข้อตกลงข้างต้นนี้แล้ว จึงได้ลงนามลงชื่อไว้เป็นสำคัญ

(ชื่อ) ผู้ขาย
ผู้จัดการ / ผู้รับมอบอำนาจ

(ชื่อ) ผู้ซื้อ
(นายสุรพล ใจดีธรรมโม)
ผู้อำนวยการวิทยาลัยอาชีวศึกษาเกษตรกรรมราชธานี
ผู้รับมอบอำนาจจากสภาอธิการบดีคณะกรรมการการอาชีวศึกษา

(ชื่อ) เวชมา
()

(ชื่อ) เวชมา
()

ตัวอย่าง

ในรายงานการตรวจรับพัสดุของหน่วยงานรัฐมนตรี
ว่าด้วยกาผลิต พุทธศักราช 2535 ข้อ 71
การพัสดุของวิสาหกิจชุมชนสหกรณ์สหประชา

- 1. นายทอง และทอง
- 2. นางสาวสมใจ ภูสีทอง
- 3. นางสาวดวงใจ ภูสุพรรณ

วันที่ ๑๑ กรกฎาคม พ.ศ. ๒๕๕๑

ตามคำสั่งวิสาหกิจวิสาหกิจชุมชนสหกรณ์สหประชา ที่ เรื่อง แต่งตั้งคณะกรรมการพัสดุและตรวจรับพัสดุ
ลงวันที่

คณะกรรมการพัสดุได้ตรวจรับพัสดุ และได้มีเอกสารตรวจรับพัสดุของวิสาหกิจชุมชนสหกรณ์สหประชา ดังชื่อ ตามบัญชี ภายใต้งบประมาณ ๒๕๕๑

ตามใบสำคัญ เลขที่ ๑๕๗

ลงวันที่ ๑๑ กรกฎาคม พ.ศ. ๒๕๕๑

จำนวน ๕ รายการ ปรากฏพัสดุดังต่อไปนี้

ลำดับ	รายการ	จำนวนพัสดุ	ราคาต่อหน่วย	จำนวนเงิน	หมายเหตุ
1	พัดลมพัดลมใบเดี่ยว HP Tower CP ๕๕๐A	100 ก่อ่ง	๒,1๙๐.๐๐	๒,1๙๐.๐๐	
2	พัดลมพัดลมใบเดี่ยว HP Tower CP ๕๕1A-Cyan (สีฟ้าเขียว)	100 ก่อ่ง	๒,๒๕๐.๐๐	๒,๒๕๐.๐๐	
3	พัดลมพัดลมใบเดี่ยว HP Tower CP ๕๕1A-Cyan (สีน้ำเงิน)	100 ก่อ่ง	๒,๒๕๐.๐๐	๒,๒๕๐.๐๐	
4	พัดลมพัดลมใบเดี่ยว HP Tower CP ๕๕1A-Cyan (สีแดง)	100 ก่อ่ง	๒,๒๕๐.๐๐	๒,๒๕๐.๐๐	
5	พัดลมพัดลมใบเดี่ยว HP Laserjet 1๕ A	๑๐๐ ก่อ่ง	๑๕๙๐.๐๐	๑,๕๙๐.๐๐	
รวมทั้งสิ้น (รวมเงินของเงินค่าพัสดุทั้งหมด)				รวมเงินเงิน	๑๑,๓๓๐.๐๐

พัสดุดังกล่าวได้ () ตรวจรับ () ตรวจรับ () ตรวจรับ และปรากฏว่าพัสดุตามที่แนบจำนวนพัสดุของใบสำคัญ
ซึ่งได้ตรวจรับแล้วโดยไม่มีข้อบกพร่อง และได้มีเอกสารตรวจรับพัสดุที่วิสาหกิจชุมชนสหกรณ์สหประชา
ลงวันที่

- (ลงชื่อ) ประธานกรรมการ
- (ลงชื่อ) กรรมการ
- (ลงชื่อ) กรรมการ

ได้มีมติของคณะกรรมการดังกล่าวที่ลงมติรับทราบและได้ลงบัญชี () ราย () ลงบัญชี และ
จึงขอเสนอรายงานต่อผู้ว่าราชการวิสาหกิจชุมชนสหกรณ์สหประชา ตามระเบียบสำนักนายกรัฐมนตรี ว่าด้วยการพัสดุ พ.ศ. ๒๕๕๑

(ลงชื่อ) หัวหน้างานพัสดุ

ตัวอย่าง

ใบตรวจรับสิ่งของ/ใบตรวจรับการจัดจ้าง

เป็นหน้าที่ของเจ้าพนักงานของรัฐ
รับ

บริษัท เทคโนโลยี จำกัด

สำนักงานตั้งอยู่ที่เลขที่ ๑๑๑ ถนนสุขุมวิท กรุงเทพมหานคร ๑๐๑๑๐

ที่	รายการ	จำนวนสิ่งของ	จำนวนเงิน	หมายเหตุ
	ใบกำกับภาษี บริษัท เทคโนโลยี จำกัด เลขที่ ๑๑๑ ภาษีมูลค่าเพิ่ม ๗ - รวมรายการ -	๑ รายการ	๑๑,๑๑๑.๐๐ 1,499.๙๙	
รวมเงินทั้งสิ้น (รวมเงินของเงินที่โอนเข้าบัญชี)		รวมเงินทั้งสิ้น	๑๑,๑๑๑.๐๐	

สัญญา หรือ สำเนาใบกำกับภาษีมูลค่าเพิ่ม

- ใบกำกับภาษีของรับ เป็นหน้าที่ของเจ้าพนักงานของรัฐ
- ใบกำกับภาษีของคู่ค้าของรับต้องเป็นใบกำกับภาษีมูลค่าเพิ่ม
- ใบกำกับภาษี (หรือสำเนา) (หรือสำเนา) ซึ่งจะเป็นหลักฐานของคู่ค้าที่รับจ้างหรือรับซื้อจากบริษัท เทคโนโลยี จำกัด

(ลงชื่อ) ประธานกรรมการ

(ลงชื่อ) กรรมการ

(ลงชื่อ) กรรมการ

ได้รับโดยคู่ค้าของรับ จากคณะกรรมการของบริษัท เทคโนโลยี จำกัด

(ลงชื่อ) เจ้าพนักงานของรัฐ

(หรือสำเนา) (ชื่อ)

.....

ตัวอย่าง

ใบทำเรื่องความ

ส่วนราชการ วิทยาลัยอาชีวศึกษาหนองบัวลำภู

วันที่

เรื่องที่ 2559-01638

วันที่ 26 กรกฎาคม พ.ศ. 2559

เรื่อง ขอลงบัญชีเบิกจ่ายเงินค่า () ค่าวัสดุ () ค่าวัสดุอื่น () ค่าจ้างภายนอกกิจการ

เรียน ผู้อำนวยการวิทยาลัยอาชีวศึกษาหนองบัวลำภู

ตามที่วิทยาลัยได้ ขออนุมัติให้จัดซื้อ/จ้าง..... งานซ่อมเบาะ..... จำนวน 5..... รายการ
ด้วยวิธี..... ลงราคา..... ใบขอเงิน..... 22,920.00..... บาท เมื่อวันที่ 26 กรกฎาคม พ.ศ. 2559.....

บัดนี้ คณะกรรมการจัดซื้อและกรรมการตรวจรับ ได้ตรวจรับเสร็จของวัสดุ/ของจ้างแล้ว จึงขออนุมัติเบิกจ่ายให้กับผู้ขาย ดังรายละเอียดต่อไปนี้

ที่	ผู้ขาย	เลขที่เอกสาร	จำนวน	จำนวนเงิน ไม่รวมภาษี	ภาษี มูลค่าเพิ่ม	ภาษี ที่จ่าย	จำนวนเงิน รวมทั้งสิ้น
1.	บริษัท เก่งทองเทคเนอโลยี จำกัด	111	5	21,420.56	1,499.44	100.00	22,920.00
รวม			5	21,420.56	1,499.44	100.00	22,920.00

ความเห็น.....

ลงชื่อ..... หัวหน้างานแผนกวิชา

ความเห็น.....

ลงชื่อ..... รองผอ. ฝ่ายวิชาการ

ลงชื่อ..... รองผอ. ฝ่ายพัฒนากิจการ

ลงชื่อ..... รองผอ. ฝ่ายแผนกงาน

ลงชื่อ..... หัวหน้างานพัสดุ

ความเห็น.....

ลงชื่อ..... รองผอ. ฝ่ายบริหารทั่วไป

จึงเรียนมาเพื่อโปรดพิจารณาอนุมัติ

ลงชื่อ.....

ตำแหน่ง

.....

.....

ตัวอย่าง

ใบเบิก

แบบ พ. 3101

เลขที่ใบเบิก: ๐๐๙-๕๙	วันที่: ๐๑/๐๘/๕๙
แผนกวิชาคอมพิวเตอร์ธุรกิจ	วันที่ตั้งรายการ: ๐๑/๐๘/๕๙
ชื่อ: พิเศษกลาง	ประเภทเงิน: งบดำเนินงาน
ประเภทวัสดุและ/หรือครุภัณฑ์ที่เกี่ยวข้อง: วัสดุสิ้นเปลือง	ชนิด: วัสดุสิ้นเปลือง

ลำดับ	หมายเลขวัสดุ	รายการ	รหัส	หน่วยนับ	จำนวน	ราคาหน่วยละ	ราคารวม
1	7510-011-0008	สติ๊กเกอร์ 2 ซา เบอร์ 108	ป.	โหล	5	48.00	240.00
2	7510-016-0020	ซองกระดาษสี A4	ป.	โหล	4	45.00	180.00
3	7510-003-0024	ก๊วยหล่งดำ 2B	ป.	โหล	1	48.00	48.00
4	7510-021-0234	ที่ลิ้นจุ่มกระดาษ	ป.	ชิ้น	1	350.00	350.00
5	7530-016-0005	แผ่นรองลิ้น ขนาด 45x50 ซม.	ป.	แผ่น	1	573.00	573.00
6	7530-017-0010	กระดาษขาวเส้น 70 แกรม	ป.	รีม	10	90.00	900.00
7	6150-003-0009	ปลั๊กไฟ 3 ซา 6 แอมป์แบบ ยาว 5 เมตร	ป.	ชิ้น	15	690.00	10,350.00
8	7520-012-0082	Micro SD Card 128 GB	ป.	ชิ้น	1	3,000.00	3,000.00
9	7510-021-0053	กระดาษสติ๊กเกอร์เนื้อมันขาวขาวกันน้ำ - แผ่น 50 แผ่น	ป.	แพคเกจ	3	250.00	750.00
10	7510-034-0003	กระดาษสติ๊กเกอร์พีวีซีใสกันน้ำ	ป.	แพคเกจ	4	300.00	1,200.00
11	7530-019-0006	กระดาษก๊วยหล่งสี ๑๕4 230 แกรม - แผ่น 30 แผ่น	ป.	แพคเกจ	2	500.00	1,000.00

หลักฐานที่ใช้เบิก	ใบเบิก	รวมทั้งสิ้น	18,591.00
ให้บุคคลต่อไปนี้เป็นผู้รับวัสดุตามนี้ (นายสมชาย ใจดี)	ผู้ตรวจสอบ		
ผู้มีสิทธิเบิก (นายป๋วย ใจดี)	ผู้ลงมือจ่าย		
ได้รับรองตามจำนวนและรายการที่จ่ายเรียบร้อยแล้ว	ผู้จ่าย		
ผู้รับวัสดุ (นายสมชาย ใจดี)	รายชื่อจ่าย	๑. ชื่อจ่าย	
	รายชื่อรับ	๒. ป๋วย ใจดี	
		๓. ใจดี	
		๔. ใจดี	
		๕. ใจดี	

ตัวอย่าง

ใบเบิก

แบบ พ. 3101

เลขที่ใบเบิก			
✓	เบิก	ทะเบียนเอกสาร บน59/0671	
	คืน		
ถึง	วันที่คิดค่า	ประเภทเงิน	
พัสดุกลาง	16/05/59	อุดหนุนกิจการเขียน	
ประเภทพัสดุและ/หรือวัสดุภัณฑ์ที่เกี่ยวข้อง	ชั้นชั้น	ทดแทน	อื่น
วัสดุภัณฑ์			หมายเหตุ

ลำดับ	หมายเลขพัสดุ	รายการ	ชาติ	หน่วยนับ	จำนวน	ราคาหน่วยละ	ราคารวม
1	7110-006-0038	เก้าอี้สำนักงาน	ป.	ตัว	1	2,500.00	2,500.00
2		วัสดุวัสดุภัณฑ์ 7110-006-0038-S91-002	ป.	ตัว	1	2,500.00	2,500.00
3		วัสดุวัสดุภัณฑ์ 7110-006-0038-S91-003	ป.	ตัว	1	2,500.00	2,500.00
4		วัสดุวัสดุภัณฑ์ 7110-006-0038-S91-004	ป.	ตัว	1	2,500.00	2,500.00
5	7110-007-0006	โต๊ะเหล็ก ขนาด 3.5 ฟุต	ป.	ตัว	1	4,200.00	4,200.00
6		วัสดุวัสดุภัณฑ์ 7110-007-0006-S91-001	ป.	ตัว	1	4,200.00	4,200.00
7		วัสดุวัสดุภัณฑ์ 7110-007-0006-S91-002	ป.	ตัว	1	4,200.00	4,200.00
8		วัสดุวัสดุภัณฑ์ 7110-007-0006-S91-003	ป.	ตัว	1	4,200.00	4,200.00
9		วัสดุวัสดุภัณฑ์ 7110-007-0006-S91-004	ป.	ตัว	1	4,200.00	4,200.00
10	7110-013-0004	ตู้เหล็กเสริมข้าง	ป.	ตู้	1	2,100.00	2,100.00
11		วัสดุวัสดุภัณฑ์ 7110-013-0004-S91-001	ป.	ตู้	1	2,100.00	2,100.00
12	7125-002-0002	ตู้เก็บเอกสาร ขนาด 3 ฟุต	ป.	ตู้	1	4,900.00	4,900.00
13		วัสดุวัสดุภัณฑ์ 7125-002-0002-S91-001	ป.	ตู้	1	4,900.00	4,900.00
		- รวมรายการ -					

หลักฐานที่ใช้เบิก	ใบเบิก	รวมทั้งสิ้น	91,900.00
ให้บุคคลต่อไปนี้เป็นผู้รับพัสดุแทนได้	ผู้ตรวจสอบ		
(นางศิริเพ็ญ จันทร์ประเสริฐ)	ผู้ลงมือจ่าย		
ผู้มีสิทธิเบิก (นายอนภนต์ อุดประจักษ์)	ผู้จ่าย		
ได้รับของตามจำนวนและรายการที่จ่ายเรียบร้อยแล้ว	รับจ่าย	อ. ศรีสงคราม	
ผู้รับพัสดุ (นางสาวสุภาวณิศา มีสุนทร)	รับคืน	ป. ประจักษ์	
		ช. ใช้การได้	
		ธ. ใช้การไม่ได้	

ตัวอย่าง

ส่วนราชการ วิทยาลัยอาชีวศึกษานครศรีธรรมราช
รายงานมูลค่าทรัพย์สินสุทธิ
ณ สิ้นปีงบประมาณ 2560

1. ทรัพย์สินที่ใช้ประโยชน์ในการบริหารจัดการตามบทบาทภารกิจ

รายการ				มูลค่ารวมสุทธิ
1. อาคารและสิ่งปลูกสร้าง	รวม	4	รายการ	33,576.12
2. ครุภัณฑ์และอุปกรณ์	รวม	601	รายการ	3,340,938.74
			รวม	3,374,514.86

หมายเหตุ จำนวนทรัพย์สินที่ยังไม่ได้ตีราคา

- | | | | | | |
|-------------------------------|-------|----|--------------------|------|------------------|
| 1. อาคารและสิ่งปลูกสร้างอาคาร | จำนวน | 5 | รายการ หรือ ร้อยละ | 0.75 | ของจำนวนทั้งสิ้น |
| - อาคารที่ทำการอาคาร | | 5 | รายการ | | |
| - อาคารชั่วคราว | | 0 | รายการ | | |
| - สิ่งปลูกสร้างอื่น | | 0 | รายการ | | |
| 2. ครุภัณฑ์และอุปกรณ์ | จำนวน | 48 | รายการ หรือ ร้อยละ | 7.29 | ของจำนวนทั้งสิ้น |

2. ทรัพย์สินที่ครอบครองและรักษาตามหน้าที่เพื่อสาธารณประโยชน์

ไม่มี

มี ได้แก่

.....
.....
.....
.....

ลงชื่อ ผู้รายงาน
(.....)

ตำแหน่ง

วันที่ เดือน พ.ศ.

ส่วนราชการ วิทยาลัยอาชีวศึกษานครศรีธรรมราช
 รายงานค่าเสื่อมราคาครุภัณฑ์ ประจำปีงบประมาณ 2560

ตัวอย่าง

ลำดับที่	วันเดือนปี	รายการ	จำนวน	ราคาต่อหน่วย/ ชุด/กลุ่ม	มูลค่ารวม	ค่าเสื่อมราคา		มูลค่าสุทธิ
						ประจำปี	สะสม	
1	16 ม.ค. 52	เครื่องปรับอากาศ 9000 BTU	1	17,300.00	17,300.00	719.83	17,299.00	1.00
2	16 ม.ค. 52	เครื่องปรับอากาศ 9000 btu	1	17,300.00	17,300.00	719.83	17,299.00	1.00
3	23 ม.ค. 52	เครื่องปรับอากาศ 18000 BTU	4	30,900.00	123,600.00	5,146.00	123,596.00	4.00
4	3 เม.ย. 52	ม่านกันแสง พร้อมติดตั้ง	1	17,000.00	17,000.00	1,061.50	16,999.00	1.00
5	21 เม.ย. 52	ม่านกันแสง พร้อมติดตั้ง	1	24,989.85	24,989.85	1,821.19	24,988.85	1.00
6	25 พ.ค. 52	เครื่องปรับอากาศ 9000 บีทียู	1	14,000.00	14,000.00	1,165.67	13,999.00	1.00
7	1 มิ.ย. 52	ตู้กระชง	3	5,000.00	15,000.00	1,247.01	14,997.00	3.00
8	22 มิ.ย. 52	เครื่องปรับอากาศ 36000 บีทียู	1	44,500.00	44,500.00	4,170.87	44,499.00	1.00
9	23 มิ.ย. 52	ม่านกันแสง พร้อมติดตั้ง	1	17,000.00	17,000.00	1,592.75	16,999.00	1.00
10	10 ก.ย. 52	เครื่องพิมพ์บัตรนักเรียน	1	65,000.00	65,000.00	7,446.92	64,999.00	1.00
11	8 ก.พ. 53	เครื่องปรับอากาศ 25000 บีทียู	1	32,200.00	32,200.00	4,025.00	30,858.33	1,341.67
12	30 ส.ค. 53	ตู้เก็บเอกสาร	1	34,000.00	34,000.00	4,250.00	28,687.50	5,312.50
13	30 ส.ค. 53	ตู้เก็บเอกสาร	1	51,000.00	51,000.00	6,375.00	43,031.25	7,968.75
14	25 ก.พ. 54	ลิฟท์	1	1,851,100.00	1,851,100.00	231,387.50	1,523,301.04	327,798.96
15	12 พ.ค. 54	เครื่องปรับอากาศ 35000 บีทียู	2	42,000.00	84,000.00	10,500.00	67,375.00	16,625.00
16	20 พ.ค. 54	เครื่องปรับอากาศ 25000 บีทียู	2	32,000.00	64,000.00	8,000.00	50,666.66	13,333.34
17	13 มิ.ย. 54	เครื่องปรับอากาศ 32000 บีทียู	1	45,800.00	45,800.00	5,725.00	36,258.33	9,541.67
18	8 ก.ค. 54	เครื่องปรับอากาศ 28000 บีทียู	2	36,500.00	73,000.00	9,125.00	57,031.26	15,968.74
19	11 ก.ค. 54	เครื่องปรับอากาศ 28000 บีทียู	3	32,000.00	96,000.00	12,000.00	75,000.00	21,000.00

ทะเบียนครุภัณฑ์

ตัวอย่าง

ณ วันที่ 4 ส.ค. 57 ข้าพเจ้า ผู้อำนวยการ สำนักงานอาชีวศึกษา จังหวัดนครศรีธรรมราช

รายละเอียดครุภัณฑ์	ราคาต่อหน่วย	เลขที่หนังสือ/เอกสาร ลงวันที่	หมายเหตุ
เครื่องรับสัญญาณโทรทัศน์ 32 นิ้ว 4030-010-0003-572-001	10,290.00	24 มี.ย. 57	
จำนวน 1 รายการ รวมเป็นเงิน	10,290.00		
เครื่องปรับอากาศ ขนาด 13000 บีทียู 4120-001-0004-572-001	35,000.00	1/32/26 พ.ย. 56	
4120-001-0004-572-002	35,000.00	1/32/26 พ.ย. 56	
จำนวน 2 รายการ รวมเป็นเงิน	70,000.00		
เครื่องฉาย EPSON เอ็กซ์เซย์ 6730-001-0002-572-001	26,000.00	26 พ.ย. 56	
จำนวน 1 รายการ รวมเป็นเงิน	26,000.00		
เครื่องฉายโปรเจคเตอร์ พร้อมติดตั้ง 6730-001-0003-572-001	26,000.00	1/37/26 พ.ย. 56	
จำนวน 1 รายการ รวมเป็นเงิน	26,000.00		
ผ้าฆ่าเชื้อ-ไปร่ง 7230-001-0001-512-002	14,356.00	28 พ.ค. 51	
จำนวน 1 รายการ รวมเป็นเงิน	14,356.00		
โปรเจคเตอร์ 7440-008-0001-572-001	26,000.00	17 ส.ค. 56	

บัญชีคุมครุภัณฑ์จ่ายให้หน่วยงาน

แบบ พ. 3108

ชื่อพัสดุ เครื่องปรับอากาศ ขนาด 28000 บีทียู			หมายเลขพัสดุ 4120-001-0003	
นามหน่วย	หลักฐานรับ	หลักฐานจ่าย	จำนวน	เลขลำดับครุภัณฑ์
งานวิทยบริการและห้องสมุด	ใบส่งของ 41-34 56-2553	ใบเบิก 56-2553 บบ57/0185	1	532-001
งานแนะแนวอาชีพและจัดหางาน	2555-00013	2555-00013	1	542-001
	ใบส่งของ 46-47 001-2554	ใบเบิก 46-47 001-2554	1	542-0010
			1	542-0011
	2555-00013	2555-00013	1	542-002
แผนกวิชาเลขานุการ	2555-00017	2555-00017	1	542-003
			1	542-004
			1	542-005
แผนกวิชาคอมพิวเตอร์ธุรกิจ	2555-00015	2555-00015	1	542-008
			1	542-009
			1	542-010
			1	542-011
			1	542-012

วิทยาลัยอาชีวศึกษาสุพรรณบุรี

รายงานจัดซื้อครุภัณฑ์ประจำปี

หน้า 5.

ลำดับ	ประเภทเงิน	ราคา@หน่วย
จำนวน 3	รายการ	รวมแผนก 9,231.00
แผนกวิชาสัมพันธ์		
1	2559	7440-001-0010-592-004 เครื่องคอมพิวเตอร์สำหรับงานสำนักงาน
		บำรุงการศึกษา 21,990.00
2	2559	7440-010-0083-592-002 เครื่องพิมพ์เลเซอร์
		บำรุงการศึกษา 3,500.00
จำนวน 2	รายการ	รวมแผนก 25,490.00

งานสื่อการเรียนการสอน

1	2559	4120-001-0007-595-001 เครื่องปรับอากาศ ขนาด 22000 บีทียู	อุดหนุนจัดการ...	36,166.00
2	2559	4130-009-0034-592-001 เครื่องปรับอากาศ ชนิดแฉวน 38,214 BTU พร้อมติดตั้ง	บำรุงการศึกษา	54,035.00
3	2559	4130-009-0034-592-002 เครื่องปรับอากาศ ชนิดแฉวน 38,214 BTU พร้อมติดตั้ง	บำรุงการศึกษา	54,035.00
จำนวน 3	รายการ	รวมแผนก		144,236.00

ตัวอย่าง

ประเภทเงิน		ส่วนเป็นเงิน
	รวมหน่วยงาน	19,462.00
หน่วยงาน ฝ่ายวิชาการ		
บำรุงการศึกษา		4,512.00
	รวมหน่วยงาน	4,512.00
หน่วยงาน ฝ่ายวิชาการ		
บำรุงการศึกษา		450.00
	รวมหน่วยงาน	450.00
หน่วยงาน ฝ่ายวิชาการ		
บำรุงการศึกษา		0.00
อุดหนุนทั่วไป ค่าอุปการะการเริ่ม		679,900.00
อุดหนุนกิจกรรม		81,000.00
	รวมหน่วยงาน	760,900.00
หน่วยงาน ฝ่ายวิชาการ		
สป.ม. จันทบุรี		74,400.00
	รวมหน่วยงาน	74,400.00
หน่วยงาน งานความร่วมมือ		
ปวศ. ค่าเงินงาน		7,760.00
	รวมหน่วยงาน	7,760.00
หน่วยงาน งานความร่วมมือ		
บำรุงการศึกษา		8,800.00
	รวมหน่วยงาน	8,800.00
	รวมทั้งสิ้น	15,932,411.57

ตัวอย่าง

หน่วยงาน	พ.ย. 58	ธ.ค. 58	ก.ม. 59	ก.ก. 59	มี.ค. 59	เม.ย. 59	พ.ค. 59	มิ.ย. 59	ก.ค. 59	ส.ค. 59	ก.ย. 59	รวมเงิน
ฝ่ายแผนงานและควบคุม			1,700.00		17,180.00				408,860.00			442,890.00
งานสวัสดิการนักเรียนนักศึกษา		980.00	140,440.00	990.00	38,676.00				21,267.00			789,993.00
งานศูนย์ข้อมูลสารสนเทศ		2,275,000.00			16,760.00	556,892.00		2,065,090.00	12,400.00			2,979,972.00
งานวางแผนและงบประมาณ		14,122.00	14,987.00	17,591.00	36,442.00		7,760.00	15,990.00	350.00			107,092.00
งานวิจัยพัฒนาโครงการและสิ่งประดิษฐ์		2,687,900.00	2,244,800.00		30,113.00			11,980.00				107,416.00
งานประสานคุณภาพและมาตรฐานการศึกษา		19,960.00	6,990.00		34,383.00							104,862.00
งานส่งเสริมผลิตผล การค้า และประกอบธุรกิจ	4,922.00	2,280.00							20,972.00	5,245.00	1,498.00	2,501,700.00
ศูนย์แม่ข่ายวิสาหกิจ			15,800.00		64,290.00				13,480.00			99,400.00
ฝ่ายพัฒนากิจการนักเรียนนักศึกษา					13,960.00				2,400.00	1,000.00		17,460.00
งานปกครอง					27,180.00							27,180.00
งานแผนงบประมาณวิเทศกิจการ		15,727.00	2,298.00		12,785.00	24,900.00	77,850.00					189,910.00
งานครูที่ปรึกษา				350.00	17,392.00							27,740.00
งานโครงการพิเศษและงานวิชาการชุมชน			80,287.00	5,050.00	12,906.00	255,286.50		2,168.00	49,000.00	23,680.00		402,727.50
หน่วยควบคุมภายใน												
สำนักงานวิจัยศึกษาวิจัยกับนครศรีธรรมราช	1,700.00	25,280.00	5,885.00		616,987.00	612,392.00		7,600.00	74,544.00	13,440.00		1,877,887.00
รอง.บดีวิทยาลัยอาชีวศึกษานครศรีธรรมราช			12,000.00		1,100.00				18,362.00			27,462.00
ฝ่ายบริหารรักษาอาคาร												
งานเอกสารการพิมพ์												
ฝ่ายวิชาการ	422,000.00		4018.00	155,400.00	387,100.00	297,162.00						1,859,760.00
แผนกคอมพิวเตอร์ ปรคีย์												
งานความร่วมมือ		1,850.00			8,800.00				7,760.00			17,910.00
รวม	4,749,169.96	2,292,270.90	1,722,077.48	2,008,825.80	2,095,089.94	2,348,091.74	383,962.00	3,333,508.53	4,253,823.53	1,014,110.51		22,501,048.56

ตัวอย่าง

ทะเบียนคุมจัดซื้อ/จัดจ้าง

แสดงรายการขอใช้เงินและรายการซื้อ

วันที่ 4 ก.ค. 59 ถึงวันที่ 4 ส.ค. 59

วิทยาลัยศึกษาศานค...

หน้า 2.

ทะเบียนที่	วันที่ลงทะเบียน	แผนก	ประเภท	เพื่อใช้	ใช้เงิน
2559-...	4 ก.ค. 59	งานอาคารสถานที่	จัดซื้อวัสดุ	งานพัฒนา	ปวช. ดำเนินงาน
ลำดับ	รหัสพัสดุ	รายการ	จำนวน	ราคา@ ขอใช้	รวมเป็นเงิน จัดซื้อ
1	8345-001-0006	ตราสัญลักษณ์ครองราชย์ 70 ปี ขนาด...	2.00	360.00	720.00
2	7105-015-0016	พระบรมฉายาลักษณ์พระบาทสมเด็จพระ...	1.00	204.00	204.00
สถานะ	กำลังดำเนินการ			รวม	924.00

ทะเบียนที่	วันที่ลงทะเบียน	แผนก	ประเภท	เพื่อใช้	ใช้เงิน
2559-...	4 ก.ค. 59	งานพัสดุ	จัดจ้าง		ปวช. ดำเนินงาน
ลำดับ	รหัสพัสดุ	รายการ	จำนวน	ราคา@ ขอใช้	รวมเป็นเงิน จัดซื้อ
1	2590-015-0002	ไม้กรองน้ำมันเครื่อง	1.00	150.00	150.00
2	2530-009-0001	ซีดีสื่อหน้า	2.00	235.00	470.00
3	2590-013-0260	ยางกันโคลงติดคาน	2.00	80.00	160.00
4	2590-014-0001	น้ำมันเครื่อง Helix (แกลลอน)	1.00	620.00	620.00
5	2590-013-0046	จาระบีสี	1.00	190.00	190.00
6	2590-013-0064	ค่าแรง - เปลี่ยนจาระบีสี (2 ล้อหน้า)	1.00	400.00	400.00
7	2590-013-0064	ค่าแรง - เปลี่ยนยางกันโคลงติดคานหน้า	1.00	200.00	200.00
สถานะ	ส่งการเงิน			รวม	2,190.00

ตัวอย่าง

รายงานสรุปประวัติการจัดซื้อพัสดุ ตามหน่วยงาน
รหัสพัสดุ 7510-021-0284 Flash Drive 32 GB

วันที่ 01/01/2564 เวลา 09:00 น.

วันที่ 4 ธ.ค. 59 ถึงวันที่ 4 ธ.ค. 59

หน้า 1

ประเภท	จำนวนพัสดุ	จำนวนเงิน
แผนกวิชาสามัญ		
Flash Drive 32 GB	2 ชิ้น	580.00
	รวมเป็นเงิน	580.00
แผนกวิชาภาษาต่างประเทศ		
Flash Drive 32 GB	1 ชิ้น	290.00
	รวมเป็นเงิน	290.00
แผนกวิชาดนตรี		
Flash Drive 32 GB	1 ชิ้น	391.00
	รวมเป็นเงิน	391.00
แผนกวิชาคอมพิวเตอร์ธุรกิจ		
Flash Drive 32 GB	5 ชิ้น	1,955.00
	รวมเป็นเงิน	1,955.00
แผนกวิชาดนตรี		
Flash Drive 32 GB	10 ชิ้น	3,809.00
	รวมเป็นเงิน	3,809.00
แผนกวิชาเทคโนโลยีสารสนเทศ		
Flash Drive 32 GB	1 ชิ้น	290.00
	รวมเป็นเงิน	290.00
แผนกวิชาช่างเทคนิค		
Flash Drive 32 GB	6 ชิ้น	1,841.00
Flash Drive 32 GB (สีม่วง)	1 ชิ้น	390.00
	รวมเป็นเงิน	2,231.00
แผนกวิชาการศึกษาทั่วไป		
Flash Drive 32 GB	4 ชิ้น	1,160.00
	รวมเป็นเงิน	1,160.00
งานวิทยุชมศึกษาและห้องสมุด		
Flash Drive 32 GB	1 ชิ้น	290.00
	รวมเป็นเงิน	290.00
	รวมเป็นเงิน	<u>10,996.00</u>

รายงานสรุปประวัติการจัดซื้อพัสดุ ตามผู้ขาย
รหัสพัสดุ 7510-021-0284 Flash Drive 32 GB

ตัวอย่าง

วิทยาลัยอาชีวศึกษา...

วันที่ 1 ม. 59 ถึงวันที่ 4 ส.ค. 59

หน้า 1.

รายการ	จำนวนพัสดุ	จำนวนเงิน
บริษัท เก่งคอมพิวเตอร์ แอนด์ ไอที จำกัด		
Flash Drive 32 GB	3	1,173.00
	รวมเป็นเงิน	1,173.00
บริษัท เอส.พี.เอ คอมพิวเตอร์ จำกัด		
Flash Drive 32 GB	23	7,478.00
	รวมเป็นเงิน	7,478.00
ร้านยิ่งเจริญพาณิชย์		
Flash Drive 32 GB	5	1,955.00
	รวมเป็นเงิน	1,955.00
ห้างหุ้นส่วนจำกัด ลี้ม ชี แซง		
Flash Drive 32 GB (สีม่วง)	1	390.00
	รวมเป็นเงิน	390.00
	รวมเป็นเงิน	<u>10,996.00</u>

ครุภัณฑ์และประวัติ

ค้นหาข้อมูล แสดงผลจำกัด รายการ

ป้อนคำค้น แล้วกด enter กรองตามหน่วยงาน

สถานะ	เลขครุภัณฑ์	ชื่อครุภัณฑ์	ปีงบประมาณ	เลขเครื่อง	สถานที่เก็บ
	2310-004-0001-312-001	รถยนต์โดยสาร 12 ที่นั่ง	2531		ออล
	2310-004-0002-381-001	รถยนต์โดยสาร 15 ที่นั่ง	2538		
	2310-004-0003-493-001	รถตู้โดยสาร 12 ที่นั่ง	2549		
	2310-004-0004-592-001	รถตู้โดยสาร ขนาด 16 ที่นั่ง (ดีเซล) ระบบคอมมอลเรล	2559		งานพิเศษ
	2320-004-0002-371-001	รถยนต์บรรทุก 6 ล้อ	2537		
	2320-004-0003-401-001	รถบรรทุกดีเซล ดับเบิลแค็บ	2540		
	2340-003-0001-423-001	รถจักรยานยนต์ออนด้าย ครีม สีแดง	2542		
	3510-005-0005-582-001	เตารีดไอน้ำ	2558		
	3530-002-0008-552-001	จักรเย็บผ้าพินิม 3 เส้นด้าย(กระเป๋าทัว)	2555		
	3530-002-0044-562-001	จักรอุตสาหกรรม (เส้นตรง)	2556		
	3530-002-0045-562-001	จักรอุตสาหกรรม (พินิม ด้าย 3 เส้น)	2556		

ทะเบียนคุมค่าเสื่อม

วคป	มูลค่า	อายุการใช้งาน	อัตราค่าเสื่อม	ค่าเสื่อมประจำปี	ค่าเสื่อมสะสม	มูลค่าสุทธิ	หมายเหตุ
23/06/42	34,000.00	5	20.00			34,000.00	
30/09/44					15,300.00	18,700.00	จำนวน 2 ปี 3 เดือน
30/09/45				6,800.00	22,100.00	11,900.00	จำนวน 1 ปี
30/09/46				6,800.00	28,900.00	5,100.00	จำนวน 1 ปี
30/09/47				5,099.00	33,999.00	1.00	จำนวน 1 ปี

ประวัติซ่อมบำรุง

ทะเบียนครุภัณฑ์

รหัสวัสดุ ได้รับจัดสรรจากกรม

เลขครุภัณฑ์ เลขลำดับ ปีงบประมาณ

ชื่อครุภัณฑ์

รายละเอียด

หน่วยนับ ราคา

หน่วยงาน

เลขเครื่อง

สถานที่เก็บ

จัดหาโดย

ประเภทเงิน

ผู้ขาย

เลขที่เอกสาร วันที่รับทรัพย์สิน

วันที่เลิกใช้งาน

หน่วยงานเดิม

สถานที่เก็บเดิม

รูปถ่าย

ใส่รูปภาพ ถ่ายรูป สแกน

สถานะทรัพย์สิน
 ใช้งานอยู่ เลิกใช้งาน

รหัสที่สุด 2310-004-0003

 ได้รับจัดสรรจากกรม

เลขครุภัณฑ์ 2310-004-0003-493-001

เลขลำดับ 1

ปีงบประมาณ 2549

ชื่อครุภัณฑ์ รถตู้โตโยต้า 12 ที่นั่ง

รายละเอียด

หน่วยนับ คัน ราคา 126,582.00

หน่วยงาน งานที่สุด

เลขเครื่อง

สถานที่เก็บ

จัดหาโดย สอบราคา

ประเภทเงิน บริจาค

ผู้ขาย

เลขที่เอกสาร วันที่รับทรัพย์สิน 25/07/2549

วันที่เลิกใช้งาน

หน่วยงานเดิม งานที่สุด

สถานที่เก็บเดิม

รูปถ่าย

 ใส่รูปภาพ ถ่ายรูป สแกน

สถานะทรัพย์สิน

 ใช้งานอยู่ เลิกใช้งาน

บันทึก



ยกเลิก

สิ่งก่อสร้าง ✕

รหัสพัสดุ ได้รับจัดสรรจากกรม

รหัส เลขลำดับ ปีงบประมาณ

ชื่อสิ่งก่อสร้าง

รายละเอียด

หน่วยนับ ราคา

หน่วยงาน

เลขที่อาคาร สถานที่เก็บ

จัดหาโดย

ประเภทเงิน

ผู้ขาย

เลขที่เอกสาร วันที่รับทรัพย์สิน

วันที่เลิกใช้งาน

ทักัดละติจูด

ทักัดลองจิจูด

ระบุพิกัด

ใสรูปภาพ ถ่ายรูป สแกน

สถานะทรัพย์สิน
 ใช้งานอยู่ เลิกใช้งาน

บันทึก ยกเลิก

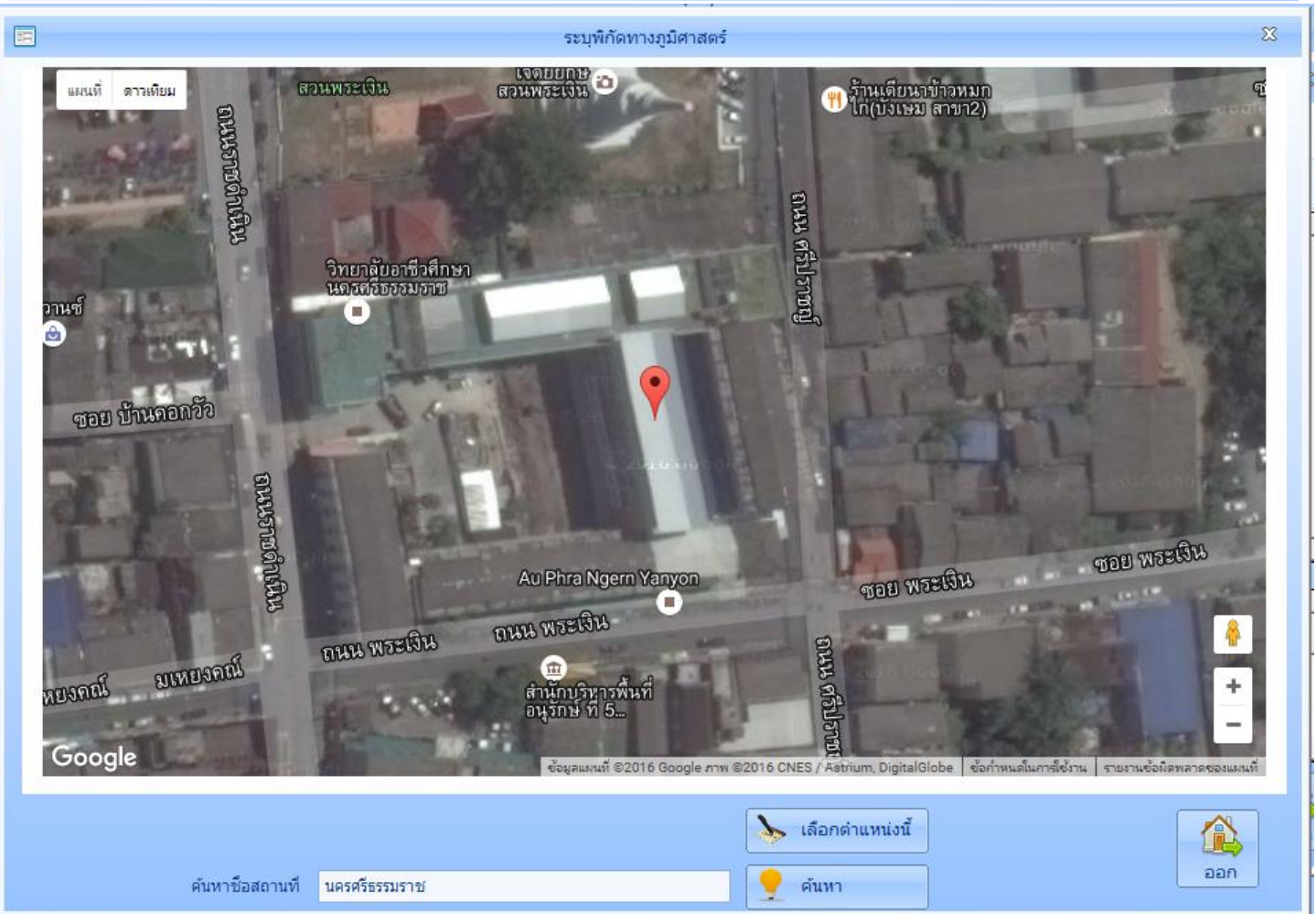

ค้นหาครุภัณฑ์ตามเงื่อนไข

เงื่อนไขการค้นหา

โดย	เขตข้อมูล	สำคัญ	เทียบกับ
	ชื่อครุภัณฑ์	คอมพิวเตอร์	ส่วนใดๆ

เพิ่ม แก้ไข ลบ แสดงข้อมูล

วันที่รับ	ปีงบประมาณ	เลขครุภัณฑ์	ชื่อครุภัณฑ์	หน่วยงาน	รายละเอียด
27 ธ.ค. 48	2549	7440-001-0003-492-003	คอมพิวเตอร์ประมวลผลระดับสูง	งานวิจัยพัฒนาวิศวกรรมและสิ่งประดิษฐ์	
10 ก.ย. 52	2552	7440-001-0001-521-084	คอมพิวเตอร์ HP รุ่น P 61821		
15 พ.ค. 52	2552	7440-001-0001-522-0001	คอมพิวเตอร์ประมวลผลทั่วไป		
28 ก.พ. 52	2552	7440-001-0001-522-0012	คอมพิวเตอร์ลูกข่าย		
28 ก.พ. 52	2552	7440-001-0001-522-0013	คอมพิวเตอร์ลูกข่าย		
27 ก.พ. 52	2552	7440-001-0001-522-002	คอมพิวเตอร์ประมวลผลทั่วไป		
28 ก.พ. 52	2552	7440-001-0001-522-003	คอมพิวเตอร์ HP A6772L		
27 ก.พ. 52	2552	7440-001-0001-522-003	คอมพิวเตอร์ประมวลผลทั่วไป		
23 มี.ย. 52	2552	7440-001-0001-522-005	คอมพิวเตอร์ประมวลผลทั่วไป		
30 ม.ค. 52	2552	7440-001-0001-522-006	คอมพิวเตอร์LEMEL INTEL		
30 ม.ค. 52	2552	7440-001-0001-522-007	คอมพิวเตอร์LEMEL INTEL		
15 พ.ค. 52	2552	7440-001-0001-522-008	คอมพิวเตอร์ประมวลผลทั่วไป		

แสดงครุภัณฑ์

ค้นหาพบ จำนวน 15

karupan_4P40N6LV0 - Excel

วันที่รับ	เลขครุภัณฑ์	ชื่อครุภัณฑ์	รายละเอียดราคา	หน่วยงาน	สถานะ	ประเภทพัสดุ	เลขที่เอกสาร	เลขเค
27/12/2005	7440-001-	คอมพิวเตอร์ประมวลผล	32600	งานวิจัยพัฒนา	ใช้งาน	ตกลงราคา		
10/9/2009	7440-001-	คอมพิวเตอร์ HP รุ่น P 6	26300		ใช้งาน	ตกลงราคา		
15/5/2009	7440-001-	คอมพิวเตอร์ประมวลผล	25000	แผนกวิชาการ	ใช้งาน	ตกลงราคา		
28/2/2009	7440-001-	คอมพิวเตอร์ลูกข่าย	30000	งานการเงิน	ใช้งาน	ตกลงราคา		
28/2/2009	7440-001-	คอมพิวเตอร์ลูกข่าย	30000	งานการเงิน	ใช้งาน	ตกลงราคา		
27/2/2009	7440-001-	คอมพิวเตอร์ประมวลผล	29950	งานพัสดุ	ใช้งาน	ตกลงราคา		
28/2/2009	7440-001-	คอมพิวเตอร์ HP A67	24700	แผนกวิชาสามัญ	ใช้งาน	ตกลงราคา		
27/2/2009	7440-001-	คอมพิวเตอร์ประมวลผล	29950	งานพัสดุ	ใช้งาน	ตกลงราคา		
23/6/2009	7440-001-	คอมพิวเตอร์ประมวลผล	25000	แผนกวิชาการ	ใช้งาน	ตกลงราคา		
30/1/2009	7440-001-	คอมพิวเตอร์LEMEL IN	29950	งานการเงิน	ใช้งาน	ตกลงราคา		
30/1/2009	7440-001-	คอมพิวเตอร์LEMEL IN	29950	งานการเงิน	ใช้งาน	ตกลงราคา		
15/5/2009	7440-001-	คอมพิวเตอร์ประมวลผล	25000	แผนกวิชาการ	ใช้งาน	ตกลงราคา		
12/11/2008	7440-001-	คอมพิวเตอร์ประมวลผล	25000	งานวิทยบริการ	ใช้งาน	ตกลงราคา	บริจาค52	
12/11/2008	7440-001-	คอมพิวเตอร์ประมวลผล	25000	งานวิทยบริการ	ใช้งาน	ตกลงราคา		
15/9/2009	7440-001-	คอมพิวเตอร์ประมวลผล	31000	งานวิทยบริการ	ใช้งาน	ตกลงราคา		
15/9/2009	7440-001-	คอมพิวเตอร์ประมวลผล	31000	งานวิทยบริการ	ใช้งาน	ตกลงราคา		

สรุปค้นหา ส่งออกเป็นไฟล์ excel ได้

มีรายงานอื่นๆ อีกมากมายครับ

สุขุม แป้นศรี ID-Line : sukhum-th

โทร 081-2751182